FUNAI
Enhance Your Life

2021 秋

テレビ総合カタログ

高画質は選ぶ時代

有機ELテレビ 4K HDR

FUNAI Qdt TV

FUNAI × YAMADA

●テレビを観るには、AC電源、アンテナへの接続などが必要です。
本カタログ掲載製品の価格には、配送・設置・アンテナ・ケーブル・付帯工事、使用済み商品の引き取りなどの費用は含まれておりません。
また、テレビ（ブラウン管式、液晶式、プラズマ式）を廃棄する場合には家電リサイクル法に基づく収集・運搬料金、再商品化等料金（リサイクル料金）が必要になります。

FUNAIは美しさも機能も選べる

世界のAV市場で存在感を放つFUNAI。
競争の激しい北米において、長きにわたって日本メーカーの液晶テレビ出荷台数トップシェア※1を誇っています。
FUNAIが2021年に自信をもってお届けするのは、進化した映像体験。あなたの「観る」「録る」は、新境地へ。
目の前にひろがる色、音、映像のすべてを、存分にご堪能ください。

※1 Source – Omdia, TV Sets Spotlight Service Q4'20. Market share based on unit shipments. Results are not an endorsement of Funai Electric Co., Ltd. Any reliance on these results is at the third-party's own risk.

Clear Pix 2 EVO

漆黒と色彩をハイコントラストで鮮明に描き出す

新高画質エンジンを搭載し、さらに精細感を向上。画面の明るさに合わせて色の補正量を変動させることで、階調と色彩を忠実に再現します。明部から暗部まで、精緻な描写を実現します。

黒の有機EL 8040 SERIES

くわしくは ▶P13〜P14

「真の黒」が、画面の隅々まで鮮やかな映像を描き出す

有機ELテレビ 4K HDR

一つひとつの素子が自発光する有機ELパネルが、液晶テレビでは表現しきれない「真の黒」をリアルに再現。漆黒と色彩豊かな映像をハイコントラストで鮮明に描き出します。

地デジ6チャンネル まるごと録画

「録る」から「録れてる」の新常識！
まるごと録画ハードディスクが付属

・録画予約不要で、最大6チャンネル※2の番組を1週間分※3,4自動で録画※5。
・観たいときにいつでも観られる! もう放送時間にテレビの前で待つ必要はありません。

色彩のQdt TV Q540 SERIES

くわしくは ▶P17〜P18

FUNAI Qdt TV

量子ドットパネルで色鮮やかなカラーを再現

量子ドット(Quantum Dot)技術による波長変換をおこなうことで、豊富な色彩でよりリアルなカラーを再現します。

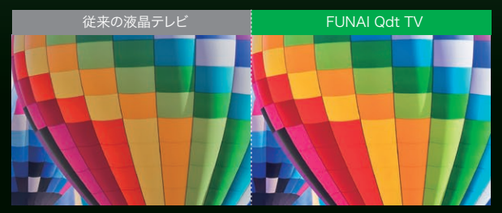

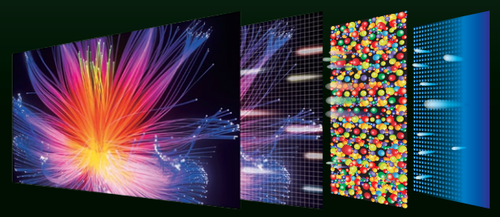

高音質 Dolby Atmos ハイトスピーカー

「FUNAI サウンドシステムプラス」で Dolby Atmos®の魅力を体感

映画館などでも使われる立体音響技術「Dolby Atmos®」に対応。
その魅力を引き出すFUNAI独自のサウンドシステムで、
ハイクオリティなサウンドをご自宅でお楽しみいただけます。
また、大容量ウーファーも搭載し、低音にもこだわりました。

80W 8040/7040シリーズ
50W Q540シリーズ
ハイパワー出力で音の迫力が違う！

包み込まれるような音の世界

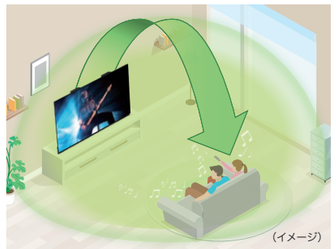

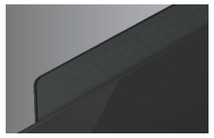

上向きのハイトスピーカーを設置。天井反射を利用することで、Dolby Atmos®の魅力を最大限に発揮。

量感のある低音

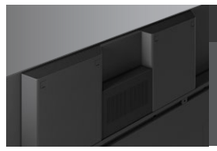

大容量ウーファー・パッシブラジエーターを搭載し、低音の力強さがアップ。

クリアな高音

ツイーター搭載のフロントスピーカーが、クリアな高音をダイレクトに届けます。

＊Q540にはフロントスピーカーは搭載されておりません。

※2 まるごと録画できるのは地上デジタル放送のみです。※3 録画時間帯：すべて、画質設定：長時間画質にしたときの録画可能時間。まるごと録画のメンテナンス時間用に設定された時間(24時間のうち1時間)は録画が一時中断されます。※4 まるごと録画用のハードディスク容量がいっぱいになると、古い番組から自動で上書き消去します。※5 まるごと録画機能のご使用には事前の設定が必要です。

●このページは8040・Q540シリーズを中心に説明しています。各シリーズの搭載機能は各ページをご確認ください。画面はハメコミ合成です。写真・イラストはイメージです。

FUNAI	4K有機ELテレビ 有機ELテレビ 4K HDR ※1			4K量子ドットテレビ FUNAI Qdt TV 4K HDR ※1	4K液晶テレビ 4K HDR ※1	4K液晶テレビ 4K HDR ※1	4K液晶テレビ 4K HDR ※1	4K対応液晶テレビ 4K HDR ※1
	8040	7040	S740	Q540	5040	3340	3130	3040
	▶ P.13	▶ P.15	▶ P.15	▶ P.17	▶ P.19	▶ P.20	▶ P.21	▶ P.21
画面サイズ	65v 55v	65v 55v	48v	65v 55v 49v	65v 55v 49v	55v 50v 43v	55v 50v 43v	43v
内蔵ハードディスク	2TB + 2TB（まるごと録画ハードディスク）	2TB	-	1TB	1TB	-	-	-
高画質 ▶ P.5	Clear Pix 2 EVO			Clear Pix 2 EVO	Clear Pix 2 ADVANCE	Clear Pix 2		-
	4K Clear Pix Remaster / Brilliant Wide Color / Dolby Vision / 倍速駆動 / くっきりモーション OLED			4K Clear Pix Remaster / Brilliant Wide Color / Dolby Vision / 倍速駆動 / くっきりモーション 240		4K Clear Pix Remaster / Dolby Vision / くっきりモーション 120	4K Clear Pix Remaster / くっきりモーション 120	
高音質 ▶ P.6	Dolby Atmos			Dolby Atmos			Dolby Audio	-
	マルチディレクション型 FUNAIサウンドシステムプラス		ハイトスピーカー搭載・FUNAIサウンドシステムプラス	ハイトスピーカー搭載・FUNAIサウンドシステムプラス	FUNAIサウンドシステムプラス	パスレフ型FUNAIサウンドシステム	FUNAIサウンドシステム	
音声機能 ▶ P.6	はっきり音声 ぴったり音量 Bluetooth®音声出力			はっきり音声 ぴったり音量 Bluetooth®音声出力			はっきり音声 ぴったり音量	
録画／再生機能 ▶ P.7-8	地デジ6チャンネル まるごと録画 / おまかせ録画	おまかせ録画		おまかせ録画		-	-	-
	4K裏録 / 2番組裏録 ※2 / USB HDD録画 / 早見再生			4K裏録 / 2番組裏録 ※2 / USB HDD録画 / 早見再生		4K裏録 / 裏番組録画 / USB HDD録画 / 早見再生		裏番組録画 / USB HDD録画 / 早見再生
チューナー数 ※3	BS 4K 110°CS 4K ×2 / BS DIGITAL 110°CS DIGITAL ×3 / 地デジ DIGITAL ×3 ×6 ※4	BS 4K 110°CS 4K ×2 / 地デジ DIGITAL BS DIGITAL 110°CS DIGITAL ×3		BS 4K 110°CS 4K ×2 / 地デジ DIGITAL BS DIGITAL 110°CS DIGITAL ×3		BS 4K 110°CS 4K ×2 / 地デジ DIGITAL BS DIGITAL 110°CS DIGITAL ×2		地デジ DIGITAL BS DIGITAL 110°CS DIGITAL ×2
ネットワーク ▶ P.9-11	Android TV™ Googleアシスタント 新・つながる番組表 無線LAN内蔵 ホームネットワーク スマホ連携						-	
動画配信サービス ※5 ▶ P.9	YouTube prime video hulu U-NEXT dTV ABEMA TVer TELASA DAZN ひかりTV4K クランクイン!ビデオ TSUTAYA TV						-	
その他の機能	HDMI Fun-Link USBメモリー再生（4K対応）							

● 4Kチューナーを内蔵しない4K対応テレビ（3040シリーズ）でBS4K・110度CS4K放送を楽しむには別売の4Kチューナーが必要です。※1 3,840×2,160画素。※2 BS4K・110度CS4K放送の2番組同時録画はできません。※3 1つは視聴専用チューナーのため、2チューナー搭載のモデルは2番組同時録画はできません。※4 まるごと録画ハードディスク ※5 ご利用にはネットワークダウンロードもしくは放送ダウンロードなどによるソフトウェアの更新が必要な場合があります。サービスは予告なく変更・停止・終了する場合があります。第三者が提供するサービスについて、当社はいかなる責任も負いかねますのであらかじめご了承ください。

高画質 | リアルをも凌駕する映像美

実際の風景を見ているかのような、鮮やかさと奥行きのある映像に

4K画質を精緻に描ききる独自開発の高画質エンジン

クリアピクス 2 EVO

Clear Pix 2 EVO

8040／7040／S740／Q540

独自開発の高画質エンジン「クリアピクス 2 EVO」。画面の明るさに合わせて色の補正量を変動させることで、階調と色彩を忠実に再現します。明部から暗部まで、精緻な描写を実現します。

明るい部分の階調やきめ細かさを失わずに再現

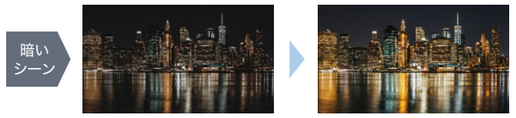

色ずれがおきやすい暗部は正しい階調と色彩で表現

地上デジタル放送やブルーレイも4K高画質に

4K クリアピクス リマスター

4K Clear Pix Remaster

8040／7040／S740／Q540／5040／3340／3130／3040

地上デジタル放送やブルーレイの映像を独自のアルゴリズムで高画質な4K映像に変換。より精緻な映像で楽しめます。

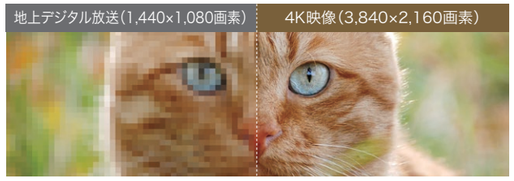

写真は効果を説明するためのイメージです。

ほのかな光も、肉眼で見るように再現

HDR（ハイダイナミックレンジ）映像対応※1

4K HDR

8040／7040／S740／Q540／5040／3340／3130／3040

豊かな階調表現が得られるハイコントラストで、明部と暗部の差をより明確に描き分けます。また、BS4K・110度CS4K放送のHDR規格HLG（ハイブリッド・ログガンマ）にも対応した高画質4K放送をご覧いただけます。※2

HDR映像技術「Dolby Vision®」対応

Dolby Vision®（ドルビービジョン）

Dolby VISION

8040／7040／S740／Q540／5040／3340

ブルーレイや動画配信などで採用されているHDR映像技術「ドルビービジョン」に対応。従来のテレビに比べ、広色域で鮮明な色彩と、高いコントラスト表現が可能になりました。

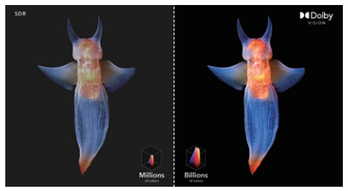

従来の映像（SDR）　ドルビービジョン®

豊かな色彩を、ありのままの美しさで再現

ブリリアントワイドカラー

Brilliant Wide Color

8040／7040／S740／Q540／5040

色のズレなどを補正しながら色再現範囲を拡大。
実際の色を、可能な限りリアルに再現できるようになりました。

スピーディで激しい動きも、くっきり、クリアに表現

フレーム生成により、ブレのない映像

倍速駆動

倍速駆動

8040／7040／S740／Q540／5040

信号のフレーム数（60コマ／秒）の間に、補間するフレームを生成。毎秒120コマの映像で、スポーツやアクション映画など速い動きのシーンでも、ブレず、くっきりとした映像を表現します。

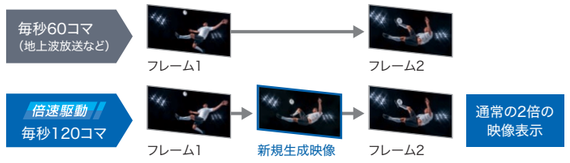

バックライトの制御で残像感を抑制

くっきりモーション OLED／240／120※3

くっきり モーション

8040／7040／S740／Q540／
5040／3340／3130／3040

シーンに合わせて、有機ELテレビは自発光を制御し、液晶テレビはバックライトの輝度を高速で切り換え。残像感を抑え、くっきりとした映像を実現しています。

映画やアニメもスムーズに再生

なめらか再生

8040／7040／S740／Q540／5040／3340

1秒24コマで表現される映画やアニメなど、フレーム数の少ない映像にありがちなカクカクとした動きを抑制し、なめらかに映し出せるようにしました。

※1 Ultra HDブルーレイプレーヤーのHDR映像、および動画配信サービスのHDR映像に対応しています。※2 4Kチューナーを内蔵しない4K対応テレビ（3040シリーズ）でBS4K・110度CS4K放送を楽しむには別売の4Kチューナーが必要です。※3 液晶テレビはシリーズによってバックライトの切換動作が異なります。※4 8040／7040／S740／Q540／5040／3340シリーズを中心にご説明しています。シリーズによって搭載している音声モードが異なります。※5 すべてのBluetooth機器に対応しているものではありません。

高音質 | 全身を包み込むような音の世界

上下左右からの臨場感あふれる3次元サウンドを体感

正面だけではなく、上下左右からも臨場感ある音が包み込む

Dolby Atmos®（ドルビーアトモス）

Dolby Atmos

8040／7040／S740／Q540／
5040／3340

世界中の映画作品や劇場で採用されている立体音響技術「Dolby Atmos®（ドルビーアトモス）」に対応。映像に合わせて、サウンドが縦横無尽に移動します。驚異的な精度で移動した音が、上方部を含めたあらゆる方向から部屋中を満たすことで、今まで体験できなかった息をのむような異次元の没入感を実現。まるで映像の世界に入り込んでしまったかのような、力強い感動的なエンタテインメント体験をもたらします。

（イメージ）

ドルビーアトモスをもっと知りたい方はこちらへ▶
funai.jp/cs/contents/about-dolbyatmos/

人の声をはっきり強調

はっきり音声

8040／7040／S740／Q540／5040／3340／3130／3040

音声成分を抽出し独自の音声処理を加えることで、セリフやナレーションなど人の声をはっきり聴こえるように調整します。

番組の音量変化を自動的に調節

ぴったり音量

全シリーズ対応

CMや番組の切り換わりなど音量が大きく変わるときに、音量の変化を自動的に調節し聴きやすくします。

お好みの音質が見つかる、多彩な音声モードを搭載

音声モード※4

映像モード連動	ドラマ
設定した映像モードに連動して、最適な音声モードに自動で切り換えます。	人の声を強調した設定で、セリフをしっかり聴きたい番組に効果的です。
ダイナミック	**シネマ**
クリアでメリハリのある、大迫力のサウンドが楽しめます。	音のひろがりと迫力の効果音を再現。映画鑑賞におすすめです。

立体感あふれるサウンド

ハイトスピーカー

8040／7040／S740／Q540

Dolby Atmos®の魅力を引き出すため、FUNAI独自のハイトスピーカーを採用。8040／7040／S740／Q540と幅広いモデルに搭載しました。テレビの背面上部に上向きに配置したハイトスピーカーからは、音が天井に反射して降り注ぎ、まるで包み込まれるような立体感のあるサウンドを実現。臨場感あふれる新しい視聴体験をお届けします。

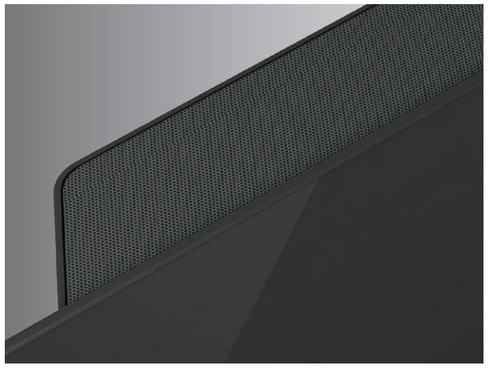

上向きのスピーカーで、サウンドに立体感をプラス

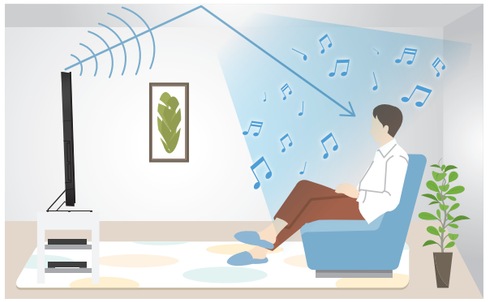

音響機器にワイヤレスで接続

Bluetooth®音声出力

Bluetooth®

8040／7040／S740／Q540／5040／3340

Bluetooth® 対応※5のヘッドホンやウェアラブルスピーカー、サウンドバーなどを無線で接続。

画面はハメコミ合成です。図は効果を説明するためのイメージです。

新・つながる番組表※1,2,3

8040／7040／S740／Q540／5040／3340

番組表に番組配信サービス「TVer」と「TELASA」の番組情報*を表示できるので、目的の配信番組をすぐに視聴することができます。

アプリが起動
＼すぐに視聴できる!! ／

*画像はイメージです。実際に配信されている番組とは異なります。

番組情報が拡大表示

選択した番組情報欄を拡大表示。放送時間の短い番組もタイトルの長い番組も見やすくなりました！
(本機能のご利用には、インターネットへの接続は不要です。)

出演者を画像付きで表示

「出演者一覧」を選ぶと、番組の出演者を画像付きで表示。誰が出演しているのか、ひと目でわかります。

出演者の関連情報を表示

お好みの出演者の画像を選ぶと、他の出演番組を確認できます。出演者をお気に入り検索に登録したり、出演番組を予約すれば、見逃しも防げます。

おまかせ録画

8040／7040／S740／Q540／5040

おまかせ録画

番組のジャンルなど、お好みの項目を選んでおくと、テレビが番組を検索し、自動で録画予約。※4
また、容量が少なくなったら古い番組から自動で消去します。※5

1 「おまかせ録画」画面から検索の条件を設定

検索条件をかんたんに設定可能。
条件にあてはまる番組を、自動録画します。

検索条件は、ジャンル・新番組の他、
フリーワードなども設定できます。

2 条件に合った番組が放送されると…

新番組、ドラマ！録画スタート！

自動的に録画がスタート。「新ドラマの放送日時を知らなかった」、「録画するのを忘れていた」などの見逃しを防ぎます。

※1 ご利用には、インターネットの接続が必要です。インターネットのご利用には、FTTH(光)、CATVなどのブロードバンド回線を推奨。プロバイダーや回線事業者との契約・使用料は別途必要です。※2 アプリのご利用には別途契約が必要な場合があります。アプリは提供事業者の都合により、予告なく変更・停止・終了する場合があります。アプリの変更や終了にかかわるいかなる損害、損失に対しても当社は責任を負いません。また、アプリをご利用の際には機器本体のバージョンアップが必要となる場合があります。※3 本機能に対応している動画配信サービスで配信している番組のみ表示されます。対応している動画配信サービスおよび対象地域は当社製品情報サイトをご確認ください。※4 番組情報を基に検索するため、すべての番組録画を保証するものではありません。また、同時録画番組数の制限により、録画ができない場合があります。※5 おまかせ録画で録画された番組のみ対象です。ご利用いただくには事前に設定が必要です。※6 8040／7040／Q540／5040シリーズのみ対応。※7 BS4K・110度CS4K放送の番組は音声付き早見再生に対応しておりません。※8 再生時間は目安です。番組の内容によって異なる場合があります。※9 すべてのUSBハードディスクでの録画を保証するものではありません。接続確認済みUSBハードディスクは当社製品情報サイトの「接続確認済み機器」ページ(funai.jp/cs/device/)をご参照ください。

みつかる録画一覧

8040／7040／S740／Q540／5040／3340

たくさんの録画番組をジャンルで分類。お目当ての番組がスムーズに探せます。

録画した番組を一覧で表示。また、「映画」、「ドラマ」など、ジャンル別に自動的に分類するので、お目当ての番組を見つけやすくなりました。

また、録画した番組を出演者などで分類することも可能です。※6

ジャンルで分類

たとえば、「ドラマ」を選ぶと、録画したドラマの一覧を表示可能。観たい番組をいち早く探せます。

分類する条件はカスタマイズ可能※6

分類条件にフリーワードを登録したり、カテゴリーやお好きな出演者を登録することで、オリジナルの録画一覧ができあがります。

番組ごとにフォルダー分け「まとめ番組」※6

連続ドラマなどを1つのフォルダーにまとめることができます。シリーズを連続して観たいときに便利です。

音声付き早見再生※7

8040／7040／S740／Q540／5040／3340／3130／3040

忙しい方におすすめ。1時間番組が約40分で再生できる

早見再生

1.5倍速(3130／3040シリーズは最高1.6倍速)で再生が可能。セリフなどの音声も聴き取りやすく、忙しいときや、ドラマのあらすじだけ知りたいときなどに便利です。

例えば1時間番組の場合は…

標準　1時間で再生

1.5倍速 → 約40分※8 で再生

USBハードディスク録画対応※9

全シリーズ対応

録画番組が増えたときは増設して容量を増やせます

USB HDD 録画

内蔵ハードディスクの録画残量が少なくなってきたら、別売のUSBハードディスクを接続して、録画時間を増やせます。また、本体で録画が可能な8040／7040／Q540／5040シリーズであれば、本体とUSBハードディスク間でダビングや移動もできます。

USBハードディスク
(市販品)

画面はハメコミ合成です。図は効果を説明するためのイメージです。

androidtv

OK Google

テレビをもっと
スマートに楽しむ新しいスタイル

テレビにインターネットをつないで、楽しみかたをひろげる Android TV。Google アシスタント機能は、あなたの声で話しかけるだけで、お好きなドラマや映画、スポーツ中継などを探し、大画面で視聴することができます。「今日の天気は？」など、日常会話での検索も可能です。

よく使うアプリをお気に入りに登録することができます

お好みのアプリをホーム画面の最上位に配置できるので、よく使うネット動画アプリなどをすぐに起動することができます。

各アプリのおすすめコンテンツなどが一目でわかります

ネット動画アプリ以外でも、Google Play ストアからお好みのアプリをインストールすれば、さまざまなインターネットサービスを利用できます。

NET DIRECT　ワンプッシュで話題のネット動画の世界へ！

4K対応

YouTube

提供：Google LLC

約20億人が参加する動画共有サイト

映画や番組、音楽だけでなく、投稿された動画も楽しめる動画ポータルサイト。全インターネット人口の約1/3の人が視聴しています。

▶くわしくは youtube.com

4K対応

prime video ※1

Amazonプライム会員なら追加料金なしで対象作品が見放題

話題のオリジナル作品をはじめプライム会員特典対象の映画・ドラマ・アニメなどが見放題です。その他に最新映画などのレンタル・購入も可能。

▶くわしくは amazon.co.jp/primevideo

hulu

70,000本以上の映画・ドラマ・アニメ・バラエティを楽しめる

テレビの他、スマートフォン、タブレット、パソコンなどで視聴可能です。いつでも、どこでも、すべて月額定額・見放題。

▶くわしくは hulu.jp

4K対応

U-NEXT

提供：株式会社U-NEXT

株式会社U-NEXTが運営。見放題作品数No.1*の動画配信サービス

21万本以上の映画、ドラマ、アニメが見放題で楽しめるほか、公開・放送されたばかりの最新作などを含む2万本以上のレンタル作品。さらに音楽ライブ配信も楽しめます。*GEM Partners調べ／2021年3月時点

▶くわしくは video.unext.jp

4K対応

dTV

提供：株式会社NTTドコモ

映画やドラマ、独占コンテンツまで話題作ゾクゾク追加中！

月額550円(税込)*1*2で人気の映画・ドラマ・アニメ・韓流など豊富なラインナップが楽しめる!

*1 別途通信料がかかります　*2 dTV（App Storeでの購入）を除く

▶くわしくは video.dmkt-sp.jp

ABEMA TV&VIDEO ENTERTAINMENT

提供：株式会社AbemaTV

新しい未来のテレビ「ABEMA」

国内唯一の24時間編成のニュース専門チャンネルをはじめ、オリジナルのドラマや恋愛番組、アニメ、スポーツなど、約20チャンネルを24時間365日放送しています。

▶くわしくは abema.tv

以下のサービスも アプリボタンから

TVer

民放テレビ局がひとつに！約350番組がすべて無料で視聴可能！

4K対応

ひかりTV4K ※2

映画、ドラマやバラエティなどを美しい4Kクオリティで

TELASA

テレビ朝日の人気ドラマ・バラエティをはじめ、お手ごろ価格で動画が見放題！

4K対応

クランクイン!ビデオ ※3

劇場公開から最短3か月！最新作がイチ早くお得に楽しめる!

DAZN

月額1,925円（税込）であらゆるスポーツのライブ中継などを見放題。

TSUTAYA TV ※4

新作&準新作を除くドラマ・映画など1万タイトル以上が見放題！

スマートフォンを使ってできること

Chromecast built-in

スマートフォンで観ているコンテンツをテレビに映すことができます。

ミラーリング機能

Android™ スマートフォンに表示している画面をテレビに映すことができ、スマートフォンで観ていた写真や動画を大画面で視聴できます。

キャスト機能

スマートフォンの YouTube などのアプリから視聴しているコンテンツをテレビで再生し、スマートフォンで早送り操作などもできます。

リモコンを使ってできること

リモコン操作でテレビ放送だけでなく多彩な機能やネット動画もかんたんに。

音声検索

Google アシスタントボタンから、声で動画検索、スケジュール管理などができます。※5

入力例	
音楽やエンタメを楽しむ	●恋愛ドラマが観たい ●音楽をかけて
調べ物をする	●近くのイタリアンレストランを教えて ●一番近い郵便局は?

録画ボタン

録画

気に入った番組は、録画ボタンをワンプッシュでかんたん録画。大きめボタンで使いやすい。

NET ダイレクトボタン

YouTube や Prime Video など、6つのサービスをワンプッシュで起動。

NET DIRECT

再生操作ボタン

早戻し　再生　早送り

スキップ　一時停止　スキップ

10秒戻し　停止　30秒スキップ

操作しやすいように、ボタンのサイズもこだわりました。

持ちやすく操作しやすいリモコン

リモコンの重心を下にすることで、しっかりと持てるので、安定して操作できます。

テレビに向けず使える※6

テレビに向けなくても音量調節やチャンネル切り換えができます。

リモコンの写真は8040／7040／S740／Q540／5040／3340シリーズのものです。

Android TV をもっと知りたい方はこちらへ▶　funai.jp/cs/contents/about-androidtv/

●各動画配信サービスのご利用にはインターネット接続が必要です。高画質動画をお楽しみいただくには、FTTH(光)などのブロードバンド回線を推奨します。それぞれのサービス視聴には、視聴契約が必要な場合があります。また、ネットワークダウンロードなどによるソフトウェア更新が必要な場合があります。●動画配信サービスは、予告なく変更・停止・終了する場合があります。※1「Prime Video」はAmazon.com Sales, Inc.が提供する動画配信サービスです。※2「ひかりTV」は株式会社NTTぷららが提供するサービスです。「ひかりTV」のご利用に際しては、光回線のご契約が必要です。光回線とは、フレッツ光回線または光コラボレーション事業者が提供する光アクセスサービスです。テレビサービスをご視聴される場合には、ひかりTV対応チューナーが必要です。※3「クランクイン!ビデオ」サービスはブロードメディア株式会社が運営するサービスです。※4「TSUTAYA TV」サービスは、カルチュア・コンビニエンス・クラブ株式会社が運営するサービスです。※5 ご利用には本機能に対応するアプリのインストールが必要となる場合があります。※6 テレビとのBluetoothペアリングが必要です。一部操作（電源オンなど）は赤外線通信となる場合があり、テレビに向けて操作する必要があります。

画面はハメコミ合成です。図は効果を説明するためのイメージです。

スマホ連携※1

8040／7040／S740／Q540／5040／3340

今お使いのスマートフォンやタブレットに、専用アプリ「FUNAI Connect（フナイコネクト）」をインストールしていただくと、外出先からの録画予約※2や音声による操作がおこなえます。アプリのダウンロード、アップデートは無料※3。FUNAIの純正アプリなので、安心してご使用いただけます。

FUNAI Connect

スマートフォンや
タブレットで
番組の録画予約や
音声操作がおこなえます。

どこでも予約

スマートフォンからFUNAIテレビへの録画予約などの操作がおこなえます。予約のし忘れや、放送時間までに帰れなくなったときも、すぐに予約できるので安心です。

宅内予約管理

FUNAIテレビとFUNAIブルーレイに録画予約されている番組を、スマートフォンで一括で確認できます※4。予約の重複、予約モレなどを防ぎます。

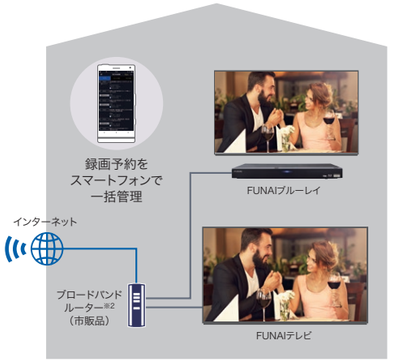

音声リモコン&音声検索

スマートフォンのマイクを使って、声で主要な操作が可能。番組名やジャンルを音声入力すると、放送予定の番組を検索できます。

専用アプリ「FUNAI Connect」のインストールが必要です。

FUNAI Connect（フナイコネクト）は純正アプリだからバージョンアップも無料※3で安心!

対応機種：iOS 12以降のiPhone／iPod touch／iPad Pro／iPad／iPad mini、Android™ 5.0以降のAndroid™端末※5

くわしくはWebへ
funai.jp/apps/

ホームネットワーク

8040／7040／S740／Q540／5040／3340

FUNAIブルーレイで録画した番組を、別の部屋のFUNAIテレビで楽しめる

ホームネットワークにつなげば、FUNAIブルーレイ(ホームネットワークに対応した製品)で録画した番組を別室のFUNAIテレビで視聴することが可能です。リビングのレコーダーで録った番組を寝室のテレビで観るなど、テレビの楽しみかたが大きくひろがります。

＊設備環境、住宅環境、電波環境、ネットワーク速度、同一周波数を使う機器の影響などで、映像や音声が途切れたり、正常に視聴できない場合があります。

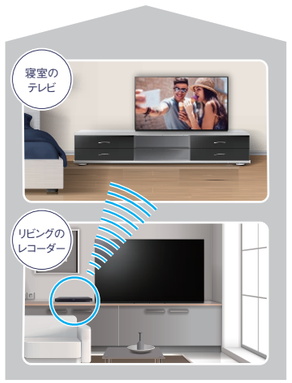

ファンリンク（HDMI-CEC）

全シリーズ対応

Fun-Link

テレビリモコンでレコーダーなどもまとめて操作

HDMI-CEC対応の機器と接続すれば、テレビのリモコンで他の機器も操作できます。また、テレビの番組表からFUNAIブルーレイへ録画予約もできます。

※1 ご利用にはインターネット接続が必要です。FTTH（光）などのブロードバンド回線を推奨します。また、プロバイダーや回線事業者との契約・使用料は別途必要です。※2 外出先からの番組予約はUPnP対応のブロードバンドルーターが必要です。接続確認済みブロードバンドルーターについては当社製品情報サイトの「接続確認済み機器」ページ（funai.jp/cs/device/）をご参照ください。※3 別途通信料がかかります。※4 まとめて表示できる台数は2台です。※5 すべてのAndroid™端末の動作を保証するものではありません。※6 スピーカーとBluetooth機器との同時出力はできません。※7 製品によって固定方法が異なります。

ゲームモード

8040／7040／S740／Q540／5040／3340

さらに進化したゲームモード。コントローラーの操作と、画面表示の遅延時間を大幅にカット。瞬時に反応し、イメージ通りのプレイをアシストします。高画質とスムーズな動きで、快適にゲームを楽しめます。

コントローラーの
ボタンをクリック！

通常

ボタンを押してから画面に反映されるまでに
タイムラグがあり、イメージとの誤差が生じます。

ゲーム
モード

反応が早く
ストレスなし

ボタンを押してすぐに画面に反映され、
イメージ通りのプレイが可能です。

静止画機能

全シリーズ対応

料理番組のレシピなどが確認しやすい「静止画機能」

必要なシーンでテレビ映像を静止できます。気になるお店やキャンペーンの応募など、メモを取りたい場面にも便利です。

音声同時出力対応

8040／7040／S740／Q540／5040／3340

テレビスピーカーとヘッドホンから音声を同時に出力

テレビスピーカーと同時にヘッドホンへも音声を出力可能。※6
音量も個別に調節できます。

ケーブルマネジメント構造

8040／7040／S740／Q540

散らかりがちなケーブルをすっきり整理

スタンドにケーブルをまとめることができる「ケーブルマネジメント構造」を採用しました。配線整理がしやすく、見た目もすっきり。

S740シリーズ

Q540シリーズ

転倒防止機能※7

全シリーズ対応

テレビの転倒によるケガや破損を防止

テレビ台や壁に固定して、地震などによるテレビの転倒・落下を軽減する構造を備えています。製品の破損やケガの防止に役立ち、安心してお使いいただけます。

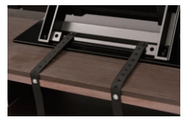

テレビ台固定例（8040シリーズ）

省エネ機能

環境に配慮した省エネ設計を追求

ECOモード

全シリーズ対応

画面の明るさなどを調整し、消費電力を抑えるECOモードに設定できます。

無信号／無操作電源オフ

全シリーズ対応

放送終了後など、映像信号がなくなった場合や、放送波か外部入力の視聴中に長時間操作しなかったときに自動的に電源がオフになり、テレビの消し忘れを防ぎます。

明るさセンサー

8040／7040／S740／Q540／5040

周囲の明るさに合わせて、画面の輝度を自動で調整します。

画面はハメコミ合成です。図は効果を説明するためのイメージです。

8040 SERIES

有機ELテレビ 4K HDR ※1　BS 4K　110°CS 4K ※2

androidtv　OK Google

まるごと録画 有機EL Android TV 登場!

卓越した映像美と充実した機能で、視聴の楽しみひろがる

1週間分※5,6の番組を、自動で録画※7

地デジ6チャンネル まるごと録画

まるごと録画

最大6チャンネル※8の番組を、同時に自動で“まるごと”録画する「まるごと録画ハードディスク」が付属。面倒な録画予約は不要です。※7
見逃してしまった番組も、過去にさかのぼってお好きな時間に観られます。※6ライフスタイルに合わせて、録画する時間帯などを変更することもできます。

放送番組をテレビに録画できる

ハードディスクを2基搭載

まるごと録画ハードディスクとは別に、テレビ本体には4K放送も録画できるハードディスクを内蔵。まるごと録画していないチャンネルの番組も個別で録画することができます。

通常録画　内蔵ハードディスク 2TB
4K 約132時間　地デジ 約258時間 ※9

＋

まるごと録画ハードディスク 2TB
6チャンネル × 7日間 ※5

背面上部にハイトスピーカーを搭載

マルチディレクション型 FUNAIサウンドシステムプラス

Dolby Atmos

Dolby Atmos®の魅力を最大限に発揮する新サウンドシステム。ツイーターを搭載したフロントスピーカーがクリアな高音をダイレクトに届け、大容量ウーファー・パッシブラジエーターが力強い低音を、上向きのハイトスピーカーが天井から降り注ぐような立体音響を実現します。

フロントスピーカーが高音をダイレクトに届ける

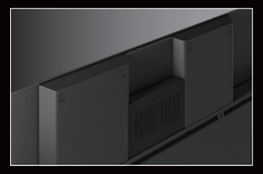
大容量ウーファー・パッシブラジエーターが低音を増強

65v　FE-65U8040 オープン価格
●外形寸法(約):幅144.9×高さ88.1×奥行29.0 cm(スタンド部含む)
●質量(約):36.3 kg(付属スタンド取り付け時)
年間消費電力量:242 kWh/年(参考値)※3

55v　FE-55U8040 オープン価格
●外形寸法(約):幅122.8×高さ75.7×奥行29.0 cm(スタンド部含む)
●質量(約):30.1 kg(付属スタンド取り付け時)
年間消費電力量:208 kWh/年(参考値)※3

Clear Pix 2 EVO　4K Clear Pix Remaster　Brilliant Wide Color　倍速駆動　くっきりモーション OLED　Dolby Vision　Dolby Atmos
地デジ6チャンネル まるごと録画　おまかせ録画　HDMI　Fun-Link　Chromecast built-in　ハイトスピーカー　音声リモコン　G-GUIDE
4K裏録　2番組裏録 ※4　USB HDD録画

圧倒的な映像美を実現した高画質機能 P.5 >

●クリアピクス2 EVO　●HDR映像対応
●4Kクリアピクスリマスター　●Dolby Vision®
●ブリリアントワイドカラー　●倍速駆動
●くっきりモーションOLED　●なめらか再生

臨場感あふれる3次元サウンド P.6 >

●マルチディレクション型FUNAIサウンドシステムプラス
●Dolby Atmos®　●はっきり音声
●びったり音量

4K放送の裏番組も録画できる多彩な録画再生機能 P.7-8 >

●まるごと録画※8　●おまかせ録画　●みつかる録画一覧
●新・つながる番組表　●USBハードディスク録画対応
●音声付き早見再生※10

ネットワークでテレビをもっと便利に P.9-11 >

●スマホ連携　●ホームネットワーク　●ファンリンク
●音声検索　●Android TV

話題のネット番組もワンプッシュで起動※11 P.9 >

YouTube　prime video　hulu　U-NEXT　dTV　ABEMA

●8K放送は受信できません。●有機ELパネルは、その高精細な画像を得るために採用している材料の特性上、焼き付きが発生することがあります。画面内の同じ位置に変化しない画像の表示を続けたり、繰り返し表示したりすると、画像の焼き付きが生じ、消えなくなる恐れがあります。●ご購入の前に、P.24の<製品の保証について>を必ずご確認ください。※1 3,840×2,160画素。※2 4K放送とはBS4K・110度CS4K放送のことです。4K放送のご視聴には、右旋・左旋円偏波対応のアンテナ、分配器、分波器、ブースター、ケーブル等に交換が必要な場合があります。※3 2021年3月現在、有機ELテレビは省エネ法に基づく算出方法が定義されていないため、液晶テレビの基準で算出した参考値です。※4 BS4K・110度CS4K放送の2番組同時録画はできません。※5 録画時間帯:すべて、画質設定:長時間画質にしたときの録画可能時間。まるごと録画のメンテナンス時間用に設定された時間(24時間のうち1時間)は録画が一時中断されます。※6 まるごと録画用のハードディスク容量がいっぱいになると、古い番組から自動で上書き消去します。※7 まるごと録画機能のご使用には事前の設定が必要です。※8 まるごと録画できるのは地上デジタル放送のみです。※9 内蔵ハードディスクで録画できるおよその時間。※10 BS4K・110度CS4K放送には対応しておりません。※11 ご利用にはネットワークダウンロードもしくは放送ダウンロードなどによるソフトウェア更新が必要な場合があります。

画面はハメコミ合成です。写真・イラストはイメージです。

7040／S740 SERIES

有機ELテレビ 4K HDR ※1

BS 4K　110°CS 4K ※2

androidtv　OK Google

サイズが選べる有機ELパネル×高画質エンジン

クリアな映像に加え、上下左右からの音が全身を包む

漆黒を描き出す

有機ELパネル

一つひとつの素子そのものが発光する自発光方式で映像を表示。黒色を表現するときには素子の発光を止め、「真の黒」をリアルに再現します。漆黒と色彩豊かな映像をハイコントラストで鮮明に描き出します。

4K画質を精緻に描ききる独自開発の高画質エンジン

クリアピクス2 EVO

Clear Pix 2 EVO

新高画質エンジンを搭載し、さらに精細感を向上。ハイライトは明るく、暗いところはさらに緻密に。色あいをきめ細かく豊かに表現します。

放送番組をテレビに録画できる

ハードディスク搭載 7040シリーズ* *S740には搭載しておりません。

テレビにハードディスクを内蔵。これ1台で番組録画ができます。また、「おまかせ録画」機能で、番組ジャンルなどお好みの項目を選んでおくと、テレビが該当する番組を自動で録画します。

内蔵ハードディスク 2TB

4K	地デジ
約132時間	約258時間

※5

背面上部にハイトスピーカーを搭載

Dolby Atmos

マルチディレクション型 FUNAIサウンドシステムプラス 7040シリーズ

Dolby Atmos®の魅力を最大限に発揮する新サウンドシステム。ツイーターを搭載したフロントスピーカーがクリアな高音をダイレクトに届け、大容量ウーファー・パッシブラジエーターが力強い低音を、上向きのハイトスピーカーが天井から降り注ぐような立体音響を実現します。

フロントスピーカーが高音をダイレクトに届ける

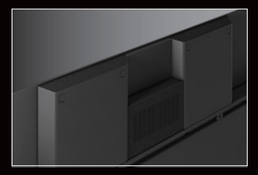

大容量ウーファー・パッシブラジエーターが低音を増強

ハイトスピーカー搭載・FUNAIサウンドシステムプラス S740シリーズ

力強い低音を再現する大容量ウーファーと、立体音響を実現する上向きのハイトスピーカーで、包み込むような音の世界を体験できます。

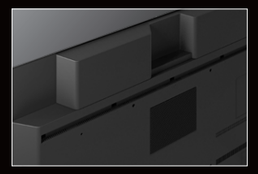

大容量ウーファーが低音を増強

7040シリーズ

65v FE-65U7040 オープン価格
●外形寸法(約):幅144.9×高さ88.1×奥行29.0 cm(スタンド部含む)
●質量(約):36.3 kg(付属スタンド取り付け時)
年間消費電力量:242 kWh/年(参考値)※3

55v FE-55U7040 オープン価格
●外形寸法(約):幅122.8×高さ75.7×奥行29.0 cm(スタンド部含む)
●質量(約):30.1 kg(付属スタンド取り付け時)
年間消費電力量:208 kWh/年(参考値)※3

S740

48v FE-48US740 オープン価格
●外形寸法(約):幅106.8×高さ64.3×奥行24.1 cm(スタンド部含む)
●質量(約):16.5 kg(付属スタンド取り付け時)
年間消費電力量:185 kWh/年(参考値)※3

FE-48US740におすすめ。
お部屋のインテリアに溶け込み、設置場所を選ばない自立式テレビスタンド。

自立式テレビスタンド「フラミンゴ」
YTFSD2449H1K (W)
(別売品)

Clear Pix 2 EVO　4K Clear Pix Remaster　Brilliant Wide Color　倍速駆動　くっきりモーションOLED　Dolby Vision　Dolby Atmos
おまかせ録画　HDMI　Fun-Link　Chromecast built-in　ハイトスピーカー　音声リモコン　G-GUIDE　4K裏録
2番組裏録 ※4　USB HDD録画

圧倒的な映像美を実現した高画質機能 P.5 >

●クリアピクス2 EVO　●HDR映像対応
●4Kクリアピクスリマスター　●Dolby Vision®
●ブリリアントワイドカラー　●倍速駆動
●くっきりモーションOLED　●なめらか再生

臨場感あふれる3次元サウンド P.6 >

●マルチディレクション型FUNAIサウンドシステムプラス(7040シリーズ)
●ハイトスピーカー搭載・FUNAIサウンドシステムプラス(S740シリーズ)
●Dolby Atmos®　●はっきり音声
●ぴったり音量

4K放送の裏番組も録画できる多彩な録画再生機能 P.7-8 >

●おまかせ録画　●みつかる録画一覧
●新・つながる番組表　●USBハードディスク録画対応
●音声付き早見再生※6

ネットワークでテレビをもっと便利に P.9-11 >

●スマホ連携　●ホームネットワーク　●ファンリンク
●音声検索　●Android TV

話題のネット番組もワンプッシュで起動※7 YouTube　prime video　hulu　U-NEXT　dTV　ABEMA P.9 >

●8K放送は受信できません。●有機ELパネルは、その高精細な画像を得るために採用している材料の特性上、焼き付きが発生することがあります。画面内の同じ位置に変化しない画像の表示を続けたり、繰り返し表示したりすると、画像の焼き付きが生じ、消えなくなる恐れがあります。●ご購入の前に、P.24の<製品の保証について>を必ずご確認ください。※1 3,840×2,160画素。※2 4K放送とはBS4K・110度CS4K放送のことです。4K放送のご視聴には、右旋・左旋円偏波対応のアンテナ、分配器、分波器、ブースター、ケーブル等に交換が必要な場合があります。※3 2021年3月現在、有機ELテレビは省エネ法に基づく算出方法が定義されていないため、液晶テレビの基準で算出した参考値です。※4 BS4K・110度CS4K放送の2番組同時録画はできません。※5 内蔵ハードディスクで録画できるおよその時間。※6 BS4K・110度CS4K放送には対応しておりません。※7 ご利用にはネットワークダウンロードもしくは放送ダウンロードなどによるソフトウェア更新が必要な場合があります。

画面はハメコミ合成です。写真・イラストはイメージです。

Q540 SERIES

FUNAI Qdt TV　4K HDR※1　BS 4K　110°CS 4K※2

androidtv　OK Google

65v	FL-65UQ540 オープン価格	●外形寸法(約):幅146.5×高さ90.4×奥行30.5 cm(スタンド部含む) ●質量(約):26.2 kg(付属スタンド取り付け時) 省エネ基準達成率:154 %　年間消費電力量:222 kWh/年
55v	FL-55UQ540 オープン価格	●外形寸法(約):幅124.6×高さ77.1×奥行24.8 cm(スタンド部含む) ●質量(約):18.9 kg(付属スタンド取り付け時) 省エネ基準達成率:169 %　年間消費電力量:163 kWh/年
49v	FL-49UQ540 オープン価格	●外形寸法(約):幅110.8×高さ69.2×奥行24.8 cm(スタンド部含む) ●質量(約):16.1 kg(付属スタンド取り付け時)
		省エネ基準達成率:159 %　年間消費電力量:148 kWh/年

Clear Pix 2 EVO　4K Clear Pix Remaster　Brilliant Wide Color　倍速駆動　くっきりモーション240　Dolby Vision　Dolby Atmos

おまかせ録画　HDMI　Fun-Link　Chromecast built-in　ハイトスピーカー　音声リモコン　G-GUIDE　4K裏録

2番組裏録※3　USB HDD録画

量子ドット技術を採用した進化系パネルで色鮮やかなプレミアム液晶テレビに

量子ドットパネルで色彩を鮮明に映し出す

FUNAI Qdt TV

FUNAI Qdt TVは、映像技術をさらに高める「量子ドットパネル」を採用した高画質時代にふさわしい液晶テレビです。
量子ドット(Quantum Dot)技術による波長変換をおこなうことで、豊富な色彩でよりリアルなカラーを再現します。

(イメージ)

放送番組をテレビに録画できる

ハードディスク搭載

テレビにハードディスクを内蔵。これ1台で番組録画ができます。
また、「おまかせ録画」機能で、番組ジャンルなどお好みの項目を選んでおくと、テレビが該当する番組を自動で録画します。

内蔵ハードディスク 1TB

4K	地デジ
約65時間	約127時間

※4

背面上部にハイトスピーカーを搭載

ハイトスピーカー搭載・FUNAIサウンドシステムプラス　Dolby Atmos

テレビの背面上部に上向きのハイトスピーカーを配置。天井反射を利用して上からの音をリアルに再現し、全身を包み込むような新しい音の世界を体験できます。

(イメージ)

圧倒的な映像美を実現した高画質機能　P.5 >
●クリアピクス2 EVO　●HDR映像対応
●4Kクリアピクスリマスター　●Dolby Vision®
●ブリリアントワイドカラー　●倍速駆動
●くっきりモーション240　●なめらか再生

臨場感あふれる3次元サウンド　P.6 >
●ハイトスピーカー搭載・FUNAIサウンドシステムプラス
●Dolby Atmos®　●はっきり音声
●ぴったり音量

4K放送の裏番組も録画できる多彩な録画再生機能　P.7-8 >
●おまかせ録画　●みつかる録画一覧
●新・つながる番組表　●USBハードディスク録画対応
●音声付き早見再生※5

ネットワークでテレビをもっと便利に　P.9-11 >
●スマホ連携　●ホームネットワーク　●ファンリンク
●音声検索　●Android TV

話題のネット番組もワンプッシュで起動※6　YouTube　prime video　hulu　U-NEXT　dTV　ABEMA　P.9 >

●8K放送は受信できません。●ご購入の前に、P.24の<製品の保証について>を必ずご確認ください。※1 3,840×2,160画素。※2 4K放送とはBS4K・110度CS4K放送のことです。4K放送のご視聴には、右旋・左旋円偏波対応のアンテナ、分配器、分波器、ブースター、ケーブル等に交換が必要な場合があります。※3 BS4K・110度CS4K放送の2番組同時録画はできません。※4 内蔵ハードディスクで録画できるおよその時間。※5 BS4K・110度CS4K放送には対応しておりません。※6 ご利用にはネットワークダウンロードもしくは放送ダウンロードなどによるソフトウェア更新が必要な場合があります。

画面はハメコミ合成です。写真・イラストはイメージです。

5040 SERIES NEW

androidtv　OK Google

スポーツなどの素早い動きを、
よりリアルに滑らかに再現

4K HDR ※1　BS 4K　110°CS 4K ※2

65v
FL-65U5040 オープン価格
●外形寸法(約):幅146.5×高さ90.1×奥行30.6 cm(スタンド部含む)
●質量(約):25.8 kg(付属スタンド取り付け時)
省エネ基準達成率:166 %　年間消費電力量:206 kWh／年　近日発売予定

55v
FL-55U5040 オープン価格
●外形寸法(約):幅124.6×高さ77.4×奥行25.1 cm(スタンド部含む)
●質量(約):18.8 kg(付属スタンド取り付け時)
省エネ基準達成率:184 %　年間消費電力量:150 kWh／年　近日発売予定

49v
FL-49U5040 オープン価格
●外形寸法(約):幅110.8×高さ69.5×奥行25.1 cm(スタンド部含む)
●質量(約):15.9 kg(付属スタンド取り付け時)
省エネ基準達成率:172 %　年間消費電力量:137 kWh／年　近日発売予定

フレーム生成により、ブレのない映像

倍速駆動

信号のフレーム数(60コマ／秒)の間に、補間するフレームを生成。毎秒120コマの映像で、スポーツやアクション映画など速い動きのシーンでも、ブレずに、くっきりとした映像を表現します。

臨場感あふれる3次元サウンド

FUNAIサウンドシステムプラス

低音域の表現力を増強する大容量ウーファー・パッシブラジエーターを搭載。力強い音響で臨場感あふれる視聴体験をお届けします。

放送番組をテレビに録画できる

ハードディスク搭載

テレビにハードディスクを内蔵。これ1台で番組録画ができます。また、「おまかせ録画」機能を使えば、自動で録画予約します。

圧倒的な映像美を実現した高画質機能 P.5 ›
●クリアピクス2 アドバンス　●HDR映像対応
●4Kクリアピクスリマスター　●Dolby Vision®
●ブリリアントワイドカラー　●倍速駆動
●くっきりモーション240　●なめらか再生

臨場感あふれる3次元サウンド P.6 ›
●FUNAIサウンドシステムプラス
●Dolby Atmos®　●はっきり音声
●ぴったり音量

4K放送の裏番組も録画できる多彩な録画再生機能搭載 P.7-8 ›
●おまかせ録画　●みつかる録画一覧　●新・つながる番組表
●USBハードディスク録画対応　●音声付き早見再生※3

ネットワークでテレビをもっと便利に P.9-11 ›
●スマホ連携　●ホームネットワーク　●ファンリンク
●音声検索　●Android TV

話題のネット番組もワンプッシュで起動※4　YouTube　prime video　hulu　U-NEXT　dTV　ABEMA　P.9 ›

Clear Pix 2 ADVANCE　4K Clear Pix Remaster　Brilliant Wide Color　倍速駆動　くっきりモーション240　Dolby Vision　Dolby Atmos
おまかせ録画　HDMI　Fun-Link　Chromecast built-in　音声リモコン　G-GUIDE　4K裏録　2番組裏録※5　USB HDD録画

●8K放送は受信できません。●ご購入の前に、P.24の<製品の保証について>を必ずご確認ください。※1 3,840×2,160画素。※2 4K放送とはBS4K・110度CS4K放送のことです。4K放送のご視聴には、右旋・左旋円偏波対応のアンテナ、分配器、分波器、ブースター、ケーブル等に交換が必要な場合があります。※3 BS4K・110度CS4K放送には対応しておりません。※4 ご利用にはネットワークダウンロードもしくは放送ダウンロードなどによるソフトウェア更新が必要な場合があります。※5 BS4K・110度CS4K放送の2番組同時録画はできません。

3340 SERIES NEW

androidtv　OK Google

4Kチューナー搭載で4K放送も
4Kネット動画も気軽に楽しめる

4K HDR ※1　BS 4K　110°CS 4K ※2

55v
FL-55U3340 オープン価格
●外形寸法(約):幅123.8×高さ75.2×奥行23.0 cm(スタンド部含む)
●質量(約):12.3 kg(付属スタンド取り付け時)
省エネ基準達成率:224 %　年間消費電力量:111 kWh／年

50v
FL-50U3340 オープン価格
●外形寸法(約):幅112.3×高さ68.7×奥行23.0 cm(スタンド部含む)
●質量(約):10.8 kg(付属スタンド取り付け時)
省エネ基準達成率:229 %　年間消費電力量:94 kWh／年

43v
FL-43U3340 オープン価格
●外形寸法(約):幅96.9×高さ60.0×奥行23.0 cm(スタンド部含む)
●質量(約):8.8 kg(付属スタンド取り付け時)
省エネ基準達成率:170 %　年間消費電力量:100 kWh／年

HDR映像技術「Dolby Vision®」対応

Dolby Vision®
(ドルビービジョン)

Dolby VISION

ブルーレイや動画配信などで採用されているHDR映像技術「ドルビービジョン®」に対応。従来のテレビに比べ、広色域で鮮明な色彩と、高いコントラスト表現が可能になりました。

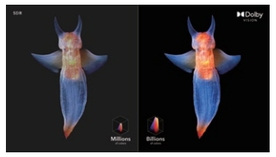

左:従来の映像(SDR)
右:ドルビービジョン®

スマートなボディーでも高音質で、迫力ある重低音

バスレフ型FUNAIサウンドシステム

スマートな本体に低音から高音まで、のびやかなサウンドが得られるバスレフ型スピーカーを内蔵。特に音楽番組などで、迫力ある音が楽しめます。

観るのも録るのも自由自在

BS4K・110度CS4K放送の裏番組録画に対応

BS4K・110度CS4Kチューナーを2基搭載しているため、視聴している4K放送番組とは別の番組の録画が可能。観たい番組を諦めることなく楽しめます。

*USBハードディスクが別途必要です。

圧倒的な映像美を実現した高画質機能 P.5 ›
●クリアピクス2　●HDR映像対応
●4Kクリアピクスリマスター　●Dolby Vision®
●くっきりモーション120　●なめらか再生

臨場感あふれる3次元サウンド P.6 ›
●バスレフ型FUNAIサウンドシステム
●Dolby Atmos®　●はっきり音声
●ぴったり音量

4K放送の裏番組も録画できる多彩な録画再生機能搭載 P.7-8 ›
●みつかる録画一覧　●新・つながる番組表
●USBハードディスク録画対応　●音声付き早見再生※3

ネットワークでテレビをもっと便利に P.9-11 ›
●スマホ連携　●ホームネットワーク　●ファンリンク
●音声検索　●Android TV

話題のネット番組もワンプッシュで起動※4　YouTube　prime video　hulu　U-NEXT　dTV　ABEMA　P.9 ›

Clear Pix 2　4K Clear Pix Remaster　くっきりモーション120　Dolby Vision　Dolby Atmos
HDMI　Fun-Link　Chromecast built-in　音声リモコン　G-GUIDE　4K裏録　裏番組録画　USB HDD録画

画面はハメコミ合成です。写真・イラストはイメージです。

3130 SERIES

4Kチューナー2基搭載
だから4K放送も裏番組録画できる
（別途USBハードディスクが必要です。）

FL-55U3130 オープン価格
●外形寸法（約）:幅123.8×高さ75.2×奥行23.0 cm（スタンド部含む）
●質量（約）:11.8 kg（付属スタンド取り付け時）
省エネ基準達成率:228 % | 年間消費電力量:109 kWh/年

4K HDR ※1　BS 4K　110°CS 4K ※2

FL-50U3130 オープン価格
●外形寸法（約）:幅112.3×高さ68.7×奥行23.0 cm（スタンド部含む）
●質量（約）:10.2 kg（付属スタンド取り付け時）
省エネ基準達成率:232 % | 年間消費電力量:93 kWh/年

FL-43U3130 オープン価格
●外形寸法（約）:幅96.9×高さ60.0×奥行23.0 cm（スタンド部含む）
●質量（約）:8.4 kg（付属スタンド取り付け時）
省エネ基準達成率:173 % | 年間消費電力量:98 kWh/年

観るのも録るのも自由自在

BS4K・110度CS4K放送の裏番組録画に対応

BS4K・110度CS4Kチューナーを2基搭載しているため、視聴している4K放送番組とは別の番組の録画が可能。録画予約も番組表からかんたんにできて、観たい番組を諦めることなく楽しめます。

＊USBハードディスクが別途必要です。

地上デジタル放送やブルーレイも4K高画質に

4Kクリアピクスリマスター

地上デジタル放送やブルーレイの映像を独自のアルゴリズムで高画質な4K映像に変換。より精緻な映像で楽しめます。

写真は効果を説明するためのイメージです。

ほのかな光も、肉眼で見るように再現 P.5 >
●HDR映像対応 ●4Kクリアピクスリマスター ●くっきりモーション120

臨場感と聴きやすさを両立した先進のサウンド P.6 >
●はっきり音声 ●ぴったり音量

Clear Pix 2　4K Clear Pix Remaster　くっきりモーション 120　HDMI　Dolby Audio　Fun-Link　G-GUIDE　4K裏録　裏番組録画　USB HDD録画

3040 SERIES

4K映像の美しさを手軽に楽しめる
高画質＆高音質のシンプルモデル

ほのかな光も、肉眼で観るように再現 P.5 >
●HDR映像対応 ●4Kクリアピクスリマスター ●くっきりモーション120

2チューナー搭載で裏番組録画が可能 P.8 >
●USBハードディスク録画対応 ＊USBハードディスクが別途必要です。

臨場感と聴きやすさを両立した先進のサウンド P.6 >
●はっきり音声 ●ぴったり音量

FL-43U3040 オープン価格
●外形寸法（約）:幅96.9×高さ60.6×奥行18.2 cm（スタンド部含む）
●質量（約）:8.3 kg（付属スタンド取り付け時）
省エネ基準達成率:161 % | 年間消費電力量:105 kWh/年

4K HDR ※1

4K Clear Pix Remaster　くっきりモーション 120　HDMI　Fun-Link　G-GUIDE　裏番組録画　USB HDD録画

●8K放送は受信できません。●ご購入の前に、P.24の<製品の保証について>を必ずご確認ください。● 4Kチューナーを内蔵しない4K対応テレビ（3040シリーズ）でBS4K・110度CS4K放送を楽しむには別売の4Kチューナーが必要です。※1 3,840×2,160画素。※2 4K放送とはBS4K・110度CS4K放送のことです。4K放送のご視聴には、右旋・左旋円偏波対応のアンテナ、分配器、分波器、ブースター、ケーブル等に交換が必要な場合があります。※3 内蔵ハードディスクで録画できるおよその時間。

2040 SERIES NEW

ハードディスク内蔵ですぐに番組録画ができる
2つのカラーから選べる高画質液晶テレビ

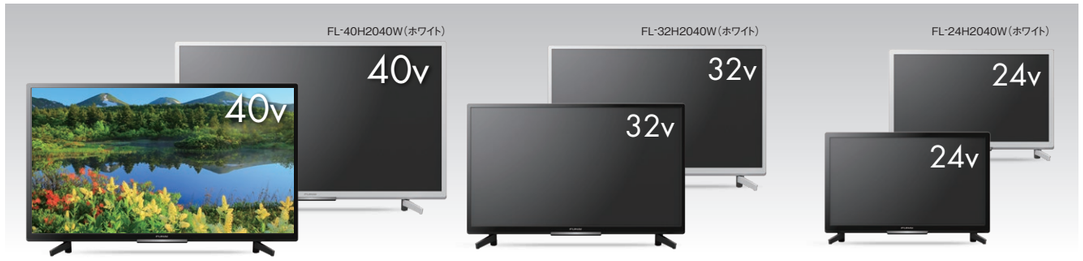

FL-40H2040 オープン価格
●外形寸法（約）:幅91.4×高さ57.7×奥行23.0 cm（スタンド部含む）
●質量（約）:9.2 kg（付属スタンド取り付け時）
省エネ基準達成率:253 % | 年間消費電力量:64 kWh/年
近日発売予定

大容量500GBの
ハードディスク内蔵

レコーダーなしで、お買い上げのその日から、お好きな番組が録画できます。

地デジ 約65時間録画 ※3

FL-32H2040 オープン価格
●外形寸法（約）:幅73.4×高さ48.5×奥行23.0 cm（スタンド部含む）
●質量（約）:6.1 kg（付属スタンド取り付け時）
省エネ基準達成率:177 % | 年間消費電力量:53 kWh/年
近日発売予定

2チューナー搭載で
裏番組録画が可能

地上／BS・110度CSデジタル放送チューナーを2基搭載しているため、視聴している放送番組とは別の番組の録画が可能。録画予約も番組表からかんたんにできて、観たい番組を諦めることなく楽しめます。

FL-24H2040 オープン価格
●外形寸法（約）:幅56.0×高さ37.5×奥行16.3 cm（スタンド部含む）
●質量（約）:4.8 kg（付属スタンド取り付け時）
省エネ基準達成率:185 % | 年間消費電力量:42 kWh/年
近日発売予定

インテリアに合わせて選べる
2つのカラーデザイン

さまざまなインテリアにもなじみやすい白色を基調としたデザインをラインアップ。

dts　HDMI　Fun-Link　G-GUIDE　裏番組録画　USB HDD録画　かんたん組立

1040 SERIES NEW

寝室や子供部屋など2台目テレビにおすすめ
ネジなしスタンドで、かんたん組み立て

FL-32H1040 オープン価格
●外形寸法（約）:幅73.9×高さ48.1×奥行17.5 cm（スタンド部含む）
●質量（約）:4.4 kg（付属スタンド取り付け時）
省エネ基準達成率:200 % | 年間消費電力量:41 kWh/年

FL-24H1040 オープン価格
●外形寸法（約）:幅55.6×高さ37.0×奥行17.5 cm（スタンド部含む）
●質量（約）:3.2 kg（付属スタンド取り付け時）
省エネ基準達成率:194 % | 年間消費電力量:34 kWh/年
近日発売予定

工具が要らないかんたん取り付けスタンド

スタンドはネジを使わずに取り付けるスライド式を採用。ドライバーなどの工具が不要なので、だれでもかんたんに組み立てることができます。

dts　HDMI　Fun-Link　G-GUIDE　裏番組録画　USB HDD録画　かんたん組立

画面はハメコミ合成です。写真・イラストはイメージです。

まるごと録画ハードディスク

録画予約不要で1週間分※1、2の番組を自動で録画！※3
ハードディスクを内蔵したまるごと録画機。

FHR-HM2040 オープン価格

●外形寸法(約):幅28.5×高さ5.9×奥行21.5 cm(突起部を含む)
:幅28.5×高さ5.9×奥行20.4 cm(突起部を含まず)
●質量(約):1.6 kg

お使いのテレビにつないで、まるごと録画テレビに

面倒な操作から解放

- 地デジ6チャンネルを同時録画※4
- 録画予約が不要
- 古い録画番組を自動消去※5

えらべる4つの画質設定

内蔵ハードディスクでのまるごと録画可能日数と保存時間

画質設定	まるごと録画日数※	保存時間
高画質	約3日	約109時間
中画質	約4日	約145時間
低画質	約6日	約218時間
長時間画質	約7日	約247時間

※ 録画時間帯:すべて で地上デジタル6チャンネルをまるごと録画したときの録画可能時間。まるごと録画のメンテナンス時間用に設定された時間(24時間のうち1時間)は録画が一時中断されます。

主な仕様

内蔵ハードディスク容量		2 TB(2,000 GB)
映像記録方式		MPEG-4 AVC／H.264
音声記録方式		MPEG-2 AAC
チューナー		地上デジタル*1:6
端子類		USB端子:2*2
		HDMI出力端子:1
		アンテナ入出力端子: 地上デジタル 75 ΩF型コネクター
消費電力	動作時	26 W
	待機時	最大電力 6.5W
		最小電力 0.05W
主な付属品		リモコン*3、単4形乾電池(2本、リモコン動作確認用)*3、 ACアダプター、電源コード、 同軸ケーブル(地上デジタル放送専用)、取扱説明書

*1 CATVパススルー対応。*2 まるごと録画用／番組保存用。
*3 8040シリーズに付属しているまるごと録画ハードディスクには、付属しておりません。

FUNAI純正リモコン

オプション品の詳細は、
当社製品情報サイトで
ご確認いただけます。
funai.jp/tv/option/

FUNAI テレビ用リモコン
FRM-111TVS
有機ELテレビ／液晶テレビ用

オープン価格
●外形寸法(約):横51.6×長さ234.5×厚さ18 mm
●質量(約):119 g(乾電池含まず)

対象製品(43V型以上)※6:
7020／7010／6020／6000／5000／4120／4110／4100／4020／4010／4000／3020／3010シリーズ

FUNAI テレビ用リモコン
FRM-104TVS
液晶テレビ用

オープン価格
●外形寸法(約):横51.6×長さ203.5×厚さ18 mm
●質量(約):97 g(乾電池含まず)

対象製品(24～40V型)※6:
2040／1040／2010／2000／1010シリーズ

日本メーカー 船井電機の歩み

●ご購入の前に、P.24の<製品の保証について>を必ずご確認ください。※1 録画時間帯:すべて、画質設定:長時間画質にしたときの録画可能時間。まるごと録画のメンテナンス時間用に設定された時間(24時間のうち1時間)は録画が一時中断されます。※2 まるごと録画用のハードディスク容量がいっぱいになると、古い番組から自動で上書き消去します。※3 まるごと録画機能のご使用には事前の設定が必要です。※4 地上デジタル放送のみ。BS・110度CSデジタル放送は、本機では受信できません。※5 まるごと録画用のハードディスクの残り容量により、保持する日数は異なります。※6 対象製品についてくわしくはfunai.jp/tv/option/をご覧ください。また、すべての動作を保証するものではありません。

画面はハメコミ合成です。写真・イラストはイメージです。

外形寸法表
(単位:cm)

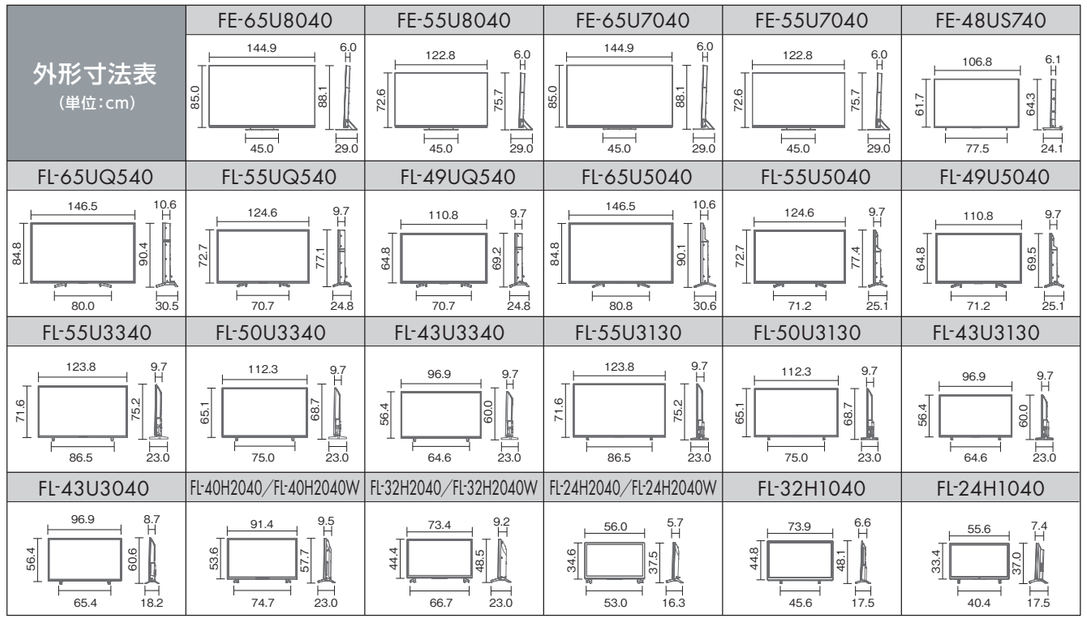

壁掛け一覧表

メーカー:ヤマダオリジナル

	壁掛け金具							
型番	YT-A01	YT-A03	YT-C02	YT-A02	YT-C03	YT-C06	YT-C07	YT-E01
内容	角度可変※	角度固定	角度固定	角度可変※	角度固定	角度可変※	角度固定	角度可変※
FE-65U8040／7040	-	-	-	-	●	●	●	-
FE-55U8040／7040	-	-	-	-	●	●	-	-
FE-48US740	-	-	-	-	●	●	-	●
FL-65UQ540／5040	-	-	-	-	●	●	●	-
FL-55UQ540／5040	-	-	-	-	●	●	-	-
FL-49UQ540／5040	-	-	-	-	●	●	-	●
FL-55U3340／3130	-	-	-	-	●	●	-	-
FL-50U3340／3130	-	-	-	-	●	●	-	●
FL-43U3340／3130／3040	-	-	-	-	●	●	-	●
FL-40H2040／W	-	-	-	-	●	●	-	●
FL-32H2040／W／1040	-	-	●	●	-	-	-	-
FL-24H2040／W／1040	●	●	-	-	-	-	-	-

この壁掛け金具に関するお問い合わせは、
深井無線工業株式会社
●電話:0279-54-4401
●受付時間:月～金 9:00～12:00、13:00～17:00(祝日および会社休日はのぞく)

※ 角度の変更は可能ですが、上下向きへ大きく傾けた場合は、テレビ本体と壁が接触する場合があります。接触しない角度でご利用ください。

<J-Moss特定化学物質含有表示に関して>

J-Mossグリーンマークは、特定化学物質の含有率が基準値以下であることを示しています。

J-Moss含有マークは、特定化学物質の含有率が基準値を超えていることを示しています。

詳細は www2.funai.co.jp/jp/csr/env/development.html を参照ください。

<製品の保証について>
テレビ本体のメーカー保証期間はお買い上げ日から3年です。
ただし、次の部品に関しては、3年保証の対象外となります。
消耗部品:電池
摩耗部品:内蔵ハードディスク、スピーカー
付属部品:ケーブルやリモコン、取扱説明書などの印刷物
有機ELパネル、まるごと録画ハードディスク
*ただし、有機ELパネル、まるごと録画ハードディスク、
摩耗部品およびリモコンの初期不良については、メーカー1年保証とします。

		8040		7040		S740	Q540		
型番		FE-65U8040	FE-55U8040	FE-65U7040	FE-55U7040	FE-48US740	FL-65U Q540	FL-55U Q540	FL-49U Q540
有効画面サイズ		65V	55V	65V	55V	48V	65V	55V	49V
チューナー	BS4K・110度CS4K	2※1		2※1		2※1	2※1		
	地上デジタル	3※1+6(まるごと録画ハードディスク)		3※1		3※1	3※1		
	CATVパススルー	●		●		●	●		
	BS・110度CSデジタル	3※1		3※1		3※1	3※1		
画質	解像度 (水平x垂直)	3,840 x 2,160 (4K)		3,840 x 2,160 (4K)		3,840 x 2,160 (4K)	3,840 x 2,160 (4K)		
	画質エンジン	クリアピクス2 EVO		クリアピクス2 EVO		クリアピクス2 EVO	クリアピクス2 EVO		
	HDR映像対応	HDR10／HLG／Dolby Vision		HDR10／HLG／Dolby Vision		HDR10／HLG／Dolby Vision	HDR10／HLG／Dolby Vision		
	4K超解像	4Kクリアピクスリマスター		4Kクリアピクスリマスター		4Kクリアピクスリマスター	4Kクリアピクスリマスター		
	広色域	ブリリアントワイドカラー		ブリリアントワイドカラー		ブリリアントワイドカラー	ブリリアントワイドカラー		
	倍速駆動	●		●		●	●		
	動画処理	なめらか再生／くっきりモーションOLED		なめらか再生／くっきりモーションOLED		なめらか再生／くっきりモーションOLED	なめらか再生／くっきりモーション240		
音声機能	スピーカー	ハイトスピーカー x2、メインスピーカー(ミッドレンジ) x2、メインスピーカー(ツイーター) x2、ウーファー x1		ハイトスピーカー x2、メインスピーカー(ミッドレンジ) x2、メインスピーカー(ツイーター) x2、ウーファー x1		ハイトスピーカー x2、メインスピーカー x2、ウーファー x1	ハイトスピーカー x2、メインスピーカー x2、ウーファー x1		
	実用最大出力 (JEITA)	10 W + 10 W + 10 W + 10 W + 10 W + 10 W + 20 W		10 W + 10 W + 10 W + 10 W + 10 W + 10 W + 20 W		8.5 W + 8.5 W + 8.5 W + 8.5 W + 16 W	8.5 W + 8.5 W + 8.5 W + 8.5 W + 16 W		
	音声技術	Dolby Atmos		Dolby Atmos		Dolby Atmos	Dolby Atmos		
	はっきり音声	●		●		●	●		
	ぴったり音量	●		●		●	●		
録画時間※3	地上・BS・110度CSデジタル	約258時間		約258時間		—	約127時間		
	BS4K・110度CS4K	約132時間		約132時間		—	約65時間		
録画／再生	内蔵ハードディスク容量	2 TB + 2TB(まるごと録画ハードディスク)		2 TB		—	1 TB		
	USBハードディスク録画対応	●		●		●	●		
	裏番組録画	● (2番組同時対応※4)		● (2番組同時対応※4)		● (2番組同時対応※4)	● (2番組同時対応※4)		
	まるごと録画	●		—		—	—		
	おまかせ録画	●		●		●	●		
	音声付き早見再生	●※5		●※5		●※5	●※5		
便利機能	USBメモリー再生	● (動画／音楽／写真)		● (動画／音楽／写真)		● (動画／音楽／写真)	● (動画／音楽／写真)		
	ファンリンク (HDMI-CEC)	●		●		●	●		
	明るさセンサー	●		●		●	●		
	おやすみタイマー	●		●		●	●		
	オンタイマー	●		●		●	●		
	無線LAN内蔵	● (11ac対応)		● (11ac対応)		● (11ac対応)	● (11ac対応)		
	Android TV	●		●		●	●		
	音声検索リモコン	● (Googleアシスタント)		● (Googleアシスタント)		● (Googleアシスタント)	● (Googleアシスタント)		
	Bluetooth音声出力	●		●		●	●		
	スマホ連携	●		●		●	●		
	ホームネットワーク	● (クライアント)		● (クライアント)		● (クライアント)	● (クライアント)		
入出力端子	入力端子 HDMI入力端子	4 (HDCP2.2 ／ ARC対応※6)		4 (HDCP2.2 ／ ARC対応※6)		4 (HDCP2.2 ／ ARC対応※6)	4 (HDCP2.2 ／ ARC対応※6)		
	入力端子 ビデオ入力端子	1		1		1	1		
	出力端子 ヘッドホン端子	1		1		1	1		
	出力端子 光デジタル音声出力端子	1		1		1	1		
	その他 USB端子	3		3		3	3		
	その他 LAN端子	1		1		1	1		
消費電力	消費電力	415 W※9	331 W※9	415 W	331 W	228 W	315 W	204 W	170 W
	待機時消費電力	0.5 W※9	0.5 W※9	0.5 W	0.5 W	0.5 W	0.4 W	0.4 W	0.4 W
	年間消費電力量	242 kWh/年※8	208 kWh/年※8	242 kWh/年※8	208 kWh/年※8	185 kWh/年※8	222 kWh/年	163 kWh/年	148 kWh/年
	省エネ基準達成率	—	—	—	—	—	154 %	169 %	159 %
質量	スタンドあり(kg)	36.3※9	30.1※9	36.3	30.1	16.5	26.2	18.9	16.1
	スタンドなし(kg)	30.9※9	24.7※9	30.9	24.7	16.2	25.4	18.4	15.6
主な付属品		まるごと録画ハードディスク※10、標準スタンド、リモコン、単4形乾電池(2本、リモコン動作確認用)、転倒防止バンド(2本)、取扱説明書		標準スタンド、リモコン、単4形乾電池(2本、リモコン動作確認用)、転倒防止バンド(2本)、取扱説明書		標準スタンド、リモコン、単4形乾電池(2本、リモコン動作確認用)、転倒防止バンド、取扱説明書	標準スタンド、リモコン、単4形乾電池(2本、リモコン動作確認用)、転倒防止バンド、取扱説明書		

		5040			3340			3130			3040	2040			1040	
型番		FL-65U 5040	FL-55U 5040	FL-49U 5040	FL-55U 3340	FL-50U 3340	FL-43U 3340	FL-55U 3130	FL-50U 3130	FL-43U 3130	FL-43U3040	FL-40H2040／FL-40H2040W	FL-32H2040／FL-32H2040W	FL-24H2040／FL-24H2040W	FL-32H 1040	FL-24H 1040
有効画面サイズ		65V	55V	49V	55V	50V	43V	55V	50V	43V	43V	40V	32V	24V	32V	24V
チューナー	BS4K・110度CS4K	2※1			2※1			2※1			—※2	—			—	
	地上デジタル	3※1			2※1			2※1			2※1	2※1			2※1	
	CATVパススルー	●			●			●			●	●			●	
	BS・110度CSデジタル	3※1			2※1			2※1			2※1	2※1			2※1	
画質	解像度 (水平x垂直)	3,840 x 2,160 (4K)			3,840 x 2,160 (4K)			3,840 x 2,160 (4K)			3,840 x 2,160 (4K)	1,920 x 1,080	1,366 x 768		1,366 x 768	
	画質エンジン	クリアピクス2 アドバンス			クリアピクス2			クリアピクス2			—	—			—	
	HDR映像対応	HDR10／HLG／Dolby Vision			HDR10／HLG／Dolby Vision			HDR10／HLG			HDR10／HLG	—			—	
	4K超解像	4Kクリアピクスリマスター			4Kクリアピクスリマスター			4Kクリアピクスリマスター			4Kクリアピクスリマスター	—			—	
	広色域	ブリリアントワイドカラー			—			—			—	—			—	
	倍速駆動	●			—			—			—	—			—	
	動画処理	なめらか再生／くっきりモーション240			なめらか再生／くっきりモーション120			くっきりモーション120			くっきりモーション120	—			—	
音声機能	スピーカー	メインスピーカー x2、ウーファー x1			フルレンジ x2 (バスレフ型スピーカー)			フルレンジ x2			フルレンジ x2	フルレンジ x2			フルレンジ x2	
	実用最大出力 (JEITA)	8.5 W + 8.5 W + 16 W			10 W + 10 W			10 W + 10 W			10 W + 10 W	8 W + 8 W		3 W + 3 W	5 W + 5 W	3 W + 3 W
	音声技術	Dolby Atmos			Dolby Atmos			Dolby Audio			—	DTS TruSurround			DTS TruSurround	
	はっきり音声	●			●			●			●	—			—	
	ぴったり音量	●			●			●			●	●			●	
録画時間※3	地上・BS・110度CSデジタル	約127時間			—			—			—	約65時間			—	
	BS4K・110度CS4K	約65時間			—			—			—	—			—	
録画／再生	内蔵ハードディスク容量	1 TB			—			—			—	500 GB			—	
	USBハードディスク録画対応	●			●			●			●	●			●	
	裏番組録画	● (2番組同時対応※4)			●			●			●	●			●	
	まるごと録画	—			—			—			—	—			—	
	おまかせ録画	●			—			—			—	—			—	
	音声付き早見再生	●※5			●※5			●※5			●	—			—	
便利機能	USBメモリー再生	● (動画／音楽／写真)			● (動画／音楽／写真)			● (動画／音楽／写真)			● (動画／音楽／写真)	—			—	
	ファンリンク (HDMI-CEC)	●			●			●			●	●			●	
	明るさセンサー	●			—			—			—	—			—	
	おやすみタイマー	●			●			●			●	●			●	
	オンタイマー	●			●			●			●	●			●	
	無線LAN内蔵	● (11ac対応)			● (11ac対応)			—			—	—			—	
	Android TV	●			●			—			—	—			—	
	音声検索リモコン	● (Googleアシスタント)			● (Googleアシスタント)			—			—	—			—	
	Bluetooth音声出力	●			●			—			—	—			—	
	スマホ連携	●			●			—			—	—			—	
	ホームネットワーク	● (クライアント)			● (クライアント)			—			—	—			—	
入出力端子	入力端子 HDMI入力端子	4 (HDCP2.2 ／ ARC対応※6)			3 (HDCP2.2 ／ ARC対応※6)			3 (HDCP2.2 ／ ARC対応※6)			4 (HDCP2.2 ／ ARC対応※6)	3 (ARC対応※6)			3 (ARC対応※6)	
	入力端子 ビデオ入力端子	1			1			1			1	1			1	
	出力端子 ヘッドホン端子	1			1			1			1	1			1	
	出力端子 光デジタル音声出力端子	1			1			1			1	—			—	
	その他 USB端子	3			2			2			2	1 (HDD録画用)			1 (HDD録画用)	
	その他 LAN端子	1			1			1※7			1※7	1※7			1※7	
消費電力	消費電力	269 W	174 W	146 W	115 W	101 W	98 W	111 W	100 W	97 W	82 W	65 W	45 W	38 W	35 W	33 W
	待機時消費電力	0.4 W	0.4 W	0.4 W	0.4 W	0.4 W	0.4 W	0.4 W	0.4 W	0.4 W	0.4 W	0.1 W	0.1 W	0.1 W	0.2 W	0.2 W
	年間消費電力量	206 kWh/年	150 kWh/年	137 kWh/年	111 kWh/年	94 kWh/年	100 kWh/年	109 kWh/年	93 kWh/年	98 kWh/年	105 kWh/年	64 kWh/年	53 kWh/年	42 kWh/年	41 kWh/年	34 kWh/年
	省エネ基準達成率	166 %	184 %	172 %	224 %	229 %	170 %	228 %	232 %	173 %	161 %	253 %	177 %	185 %	200 %	194 %
質量	スタンドあり(kg)	25.8	18.8	15.9	12.3	10.8	8.8	11.8	10.2	8.4	8.3	9.2	6.1	4.8	4.4	3.2
	スタンドなし(kg)	25.1	18.3	15.3	12.2	10.7	8.7	11.7	10.1	8.3	8.2	9.1	6.0	4.7	4.3	3.1
主な付属品		標準スタンド、リモコン、単4形乾電池(2本、リモコン動作確認用)、転倒防止バンド、取扱説明書			標準スタンド、リモコン、単4形乾電池(2本、リモコン動作確認用)、転倒防止バンド、取扱説明書			標準スタンド、リモコン、単4形乾電池(2本、リモコン動作確認用)、転倒防止バンド、取扱説明書			標準スタンド、リモコン、単4形乾電池(2本、リモコン動作確認用)、miniB-CASカード、取扱説明書	標準スタンド、リモコン、単4形乾電池(2本、リモコン動作確認用)、miniB-CASカード、簡易ドライバー、取扱説明書			標準スタンド、リモコン、単4形乾電池(2本、リモコン動作確認用)、miniB-CASカード、ACアダプター、電源コード、取扱説明書	

●年間消費電力量は「エネルギーの使用の合理化に関する法律」(省エネ法)に基づき、一般家庭の1日の平均視聴時間(4.5時間)で算出した、一年間に使用する電力量です。 ※1 1つは視聴専用、残りは録画専用のチューナーとなります。 ※2 BS4K・110度CS4K放送を楽しむには別売の4Kチューナーが必要です。 ※3 内蔵ハードディスクで録画できるおよその時間。実際の録画時間は放送の伝送レートにより異なる場合があります。 ※4 BS4K・110度CS4K放送の2番組同時録画はできません。 ※5 BS4K・110度CS4K放送の番組は早見再生に対応しておりません。 ※6 HDMI入力1のみ対応。 ※7 データ放送の双方向通信のみ。 ※8 2021年3月現在、有機ELテレビは省エネ法に基づく算出方法が定義されていないため、液晶テレビの基準で算出した参考値です。 ※9 まるごと録画ハードディスクの消費電力や質量は含まれておりません。まるごと録画ハードディスクの仕様はP.23をご覧ください。 ※10 テレビとまるごと録画ハードディスクを接続する同軸ケーブルやHDMIケーブルは付属しています。

（一社）放送サービス高度化推進協会（A-PAB）からのお知らせ

A-PAB

新4K8K衛星放送を視聴するためには

2018年12月に開始されたBS・110度CSによる4K・8K放送（新4K8K衛星放送）の受信機能を内蔵していない4Kテレビ・4K対応テレビ、8K対応テレビでも、「対応チューナー」などを追加することで視聴できます。

※右旋・左旋円偏波対応のアンテナ、混合器、分配器、分波器、ブースター等に交換が必要な場合があります。
機器交換について詳しくは、A-PABのHPやリーフレット等をご覧ください。（2018年12月）

BS・110度CSによる4K・8K放送に関する一般的なお問い合わせ

▼

新4K8K衛星放送コールセンター（ナビダイヤル：通話料視聴者負担）

0570-048-001

市内通話料でOK ナビダイヤル®

※運用時間は、平日9：00～17：00（12月29日～1月3日は休み）

※一般電話からは市内通話料金でご利用いただけます。

■製品ご理解のために

【地上・BS・110度CSデジタル放送のご視聴について】●地上・BS・110度CSデジタル放送を楽しむためには、地上・BS・110度CSデジタル放送用アンテナの接続が必要です。●BSデジタルや110度CSデジタルの有料放送を受信するには、サービス会社との契約が必要です。くわしくは各放送のサービス会社にお問い合わせください。●CATV（ケーブルテレビ）の受信はサービス（放送）のおこなわれている地域でのみ可能です。CATVを受信するときは、CATV会社との受信契約が必要です。さらに、スクランブルのかかった有料放送の視聴、録画にはホームターミナル（アダプター）が必要になります。くわしくはCATV会社にご相談ください。●難視対策、電波障害対策、あるいは集合住宅における共同受信施設では、地上デジタル放送受信のために、アンテナやブースターなどの機器の再調整、追加、あるいは取り替えが必要になる場合があります。くわしくは施設の管理者へお問い合わせください。

【テレビ設置上の注意】●不安定な場所に置かないでください。台の上に設置するときは、平坦ですべりにくい、テレビ本体の外形より大きい、変形しない台の上に置いてください。●設置工事および取り付けは、事前に販売店および工事専門業者にご相談ください。壁掛け金具（市販品）についても同様にご相談ください。（家屋の構造によっては、取り付けられない場合があります。）

【有機ELテレビ／液晶テレビのご使用について】●テレビを見るにはAC電源、アンテナへの接続などが必要です。●有機ELパネルは非常に薄い構造で設計されており、かんたんに曲がる性質があるため、移動時などで水平にして持ち運びすると、パネルの破損や故障の原因となります。●有機ELパネルは、その高精細な画像を得るために採用している材料の特性上、焼き付きが発生することがあります。画面内の同じ位置に変化しない画像の表示を続けたり、繰り返し表示したりすると、画像の焼き付きが生じ、消えなくなる恐れがあります。●有機ELパネル、液晶パネルは非常に精密度の高い技術でつくられており、99.99 %以上の有効画素がありますが、0.01 %以下の画素欠けや常時点灯するものがありますので、あらかじめご了承ください。●屋外で使用の場合は、日差しの加減で見えにくい場合があります。●テレビゲームをお楽しみいただけますが、原理上、光線銃などを使い、画面を標的にするゲームは使用できません。また、ゲームによっては、動きの速いシーンにおいて、反応が遅延する場合があります。●赤外線方式を採用したリモコンには指向性があります。同じ部屋の中に当社製テレビが2台以上ある場合は、リモコンによる操作で複数のテレビが同時に反応することがありますので、リモコンはできるだけ操作したいテレビに向けて操作するようにしてください。●テレビを分解すると保証が無効となります。●テレビは各種の画面サイズ切り換え機能を備えています。番組などソフトの映像比率と異なる画面サイズを選択されますと、オリジナルの映像とは見え方に差がでます。この点にご留意のうえ、画面サイズをお選びください。●テレビを営利目的または公衆に視聴されることを目的として、喫茶店・ホテルなどにおいて画面サイズ切り換え機能（ワイドモードなど）を利用して画面の圧縮、引き伸ばしなどをおこないますと、著作権法上で保護されている著作者の権利を侵害する恐れがありますのでご注意ください。●業務用など、一般家庭以外の使用はご遠慮ください。

【記録内容について】●録画した内容の長期保存は保証いたしかねます。あくまでも一時的な保存場所として使用してください。●テレビの動作中に、衝撃や振動を加えたり、停電やコンセントを抜いたりした場合は、故障や録画した内容が損なわれることがあります。●何らかの原因で内蔵および外部記録メディアや外部記録機器にコンテンツを記録できなかった場合や、内蔵および外部記録メディアや外部記録機器に記録されたコンテンツが破損または消去された場合など、いかなる場合においてもコンテンツの補償およびそれに付随するあらゆる損害について、当社は一切責任を負いかねます。あらかじめご了承ください。●記録媒体を搭載または使用する製品の場合は、故障または修理・交換により記録内容が消失などすることがありますが、記録内容の補償はいたしません。●あなたが録画・録音したものは、個人として楽しむなどのほかは、著作権法上権利者に無断で使用できません。●私的目的で録画したものでも、著作権者などに無断で販売したり、インターネット上で公衆に送信したり、営利目的で放映したりすると著作権侵害となります。

【製品購入時の注意】●「保証書」の記載事項を必ず確認のうえ、大切に保管してください。●当社は、この製品の補修用性能部品を製造打切り後8年保有しています。●補修用性能部品とは、その製品の機能を維持するために必要な部品です。ただし、製品の状態やその他の事情により、修理に代えて製品交換で対応する場合がありますので、あらかじめご了承ください。

【相談窓口におけるお客様の個人情報のお取り扱いについて】●お客様より船井電機株式会社およびグループ会社にお電話でお問い合わせいただいた場合には、正確にご回答するため、通話内容を記録（録音など）させていただくことがあります。また、折り返しお電話させていただくときのために、「発信者番号表示」を採用しています。あらかじめご了承のうえ、お問い合わせください。●ご相談、ご依頼いただいた内容によっては、サービス活動およびその後の安全点検活動のために、当社のグループ会社および秘密保持契約において厳正に管理された業務委託会社に個人情報を提供させていただくことがあります。

【カタログについてのご注意】●テレビの「○○V」は、有効画面の対角寸法を基準とした大きさの目安です。●本カタログに掲載されている製品は日本国内仕様です。海外では使用できません。●本カタログに掲載された製品の中で、品切れになるものもありますので、販売店にお確かめのうえ、お選びください。●製品改良のため仕様の一部を予告なく変更する場合があります。また、実際の製品の色とは、印刷の関係で多少異なる場合があります。●本カタログの画面は、すべてハメコミ合成です。また、画面は製品によって異なることがあります。●製品設置画像はイメージです。テレビを見るには、AC電源、アンテナへの接続などが必要です。

【商標について】●TiVo、Gガイド、G-GUIDE、およびGガイドロゴは、米国TiVo Corporation および／またはその関連会社の日本国内における商標または登録商標です。●HDMI、High-Definition Multimedia Interface、およびHDMI ロゴは、米国およびその他の国におけるHDMI Licensing Administrator, Inc.の商標または登録商標です。●Dolby、ドルビー、Dolby Atmos、Dolby Vision、Dolby Audio及びダブルD記号はドルビーラボラトリーズライセンシングコーポレーションの商標です。●For DTS patents, see http://patents.dts.com. Manufactured under license from DTS, Inc. DTS, TruSurround, and the DTS logo are registered trademarks or trademarks of DTS, Inc. in the United States and other countries. © 2020 DTS, Inc. ALL RIGHTS RESERVED. ●Google、Google Play、YouTube、Android TV、およびその他のマークは Google LLC の商標です。●ABEMAおよびABEMAロゴは株式会社AbemaTVの登録商標です。●「dTV」は、株式会社NTTドコモの商標です。●「U-NEXT」とU-NEXTロゴは株式会社U-NEXTの商標または登録商標です。●Huluは、Hulu, LLCの登録商標です。●Amazon、Prime Videoおよび関連する全てのロゴはAmazon.com, Inc.またはその関連会社の商標です。●SeeQVault™およびSeeQVaultロゴはNSM Initiatives LLCの商標です。●Bluetooth® ワードマークおよびロゴは登録商標であり、Bluetooth SIG, Inc. が所有権を有します。船井電機株式会社は使用許諾の下でこれらのマークおよびロゴを使用しています。その他の商標および登録商標は、それぞれの所有者の商標および登録商標です●なお、各社の商標および製品商標に対しては特に注記のない場合でも、これを十分尊重いたします。

⚠ 安全に関するご注意

正しく安全にお使いいただくために、ご使用前に必ず「取扱説明書」をよくお読みください。

水、湿気、湯気、ほこり、油煙などの多い場所や、熱器具などの近くに放置しないでください。火災、感電、故障の原因となります。テレビは必ず転倒防止の処置をおこなってください。テレビが倒れてけがなどの原因になることがあります。このカタログに記載の商品は国内一般家庭用です。

このマークは、省エネ性能を表し、省エネ基準を達成した機種を示しています。製品をお選びになる時のご参考にしてください。「達成率」は、省エネ法に定められた2012年度基準に対する省エネルギー基準達成率を示すものです。

【無線LAN／Bluetooth®について】（8040／7040／S740／Q540／5040／3340 シリーズ）
本機の無線LANや、本機および付属のリモコンに搭載されているBluetoothが使用する周波数帯では、電子レンジなどの産業・科学・医療用機器のほか工場の製造ラインなどで使用されている移動体識別用の構内無線局（免許を要する無線局）および特定小電力無線局（免許を要しない無線局）並びにアマチュア無線局（免許を要する無線局）が運用されています。
無線LAN／Bluetoothを使用する場合は、以下をお読みください。
1. 本機を使用する前に、近くで移動体識別用の構内無線局および特定小電力無線局並びにアマチュア無線局が運用されていないことをご確認ください。
2. 万一、本機から移動体識別用の構内無線局に対して有害な電波干渉の事例が発生した場合は、すみやかに無線LAN／Bluetoothの使用を停止し、当社お客様ご相談窓口にご連絡いただき、混信回避のための処置など（例えば、パーティションの設置など）についてご相談ください。
3. その他、本機から移動体識別用の特定小電力無線局あるいは、アマチュア無線局に対して有害な電波干渉の事例が発生した場合など何かお困りのことが起きたときは、当社お客様ご相談窓口へお問い合わせください。

●本製品背面の定格銘板に記載されている周波数表示は、以下の内容を示しています。

変調方式がDSSSとOFDM方式：2.4 GHz帯を使用／電波与干渉距離40m以下／2.4 DS/OF 4

変調方式がFH-SS方式など：2.4 GHz帯を使用／電波与干渉距離80m以下／2.4 FH2/XX 8

全帯域を使用し、かつ移動体識別装置の帯域を回避可能であることを意味する

すべてのBluetooth対応機器とのBluetooth通信を保証するものではありません

テレビ本体に内蔵しているハードディスク修理に関するご注意

●ハードディスクが故障した場合は、ハードディスクの交換修理となります。その場合は、故障したハードディスクの録画番組を、交換する新しいハードディスクに移すことはできません。また、故障したハードディスクの録画番組の復旧や補償はできませんので、あらかじめご了承ください。●ハードディスクの交換修理の場合は、出張修理による交換が可能です。ただし故障内容によっては、お預かりになる場合もございます。

愛情点検

●長年ご使用の製品の点検を！（熱、湿気、ほこりなどの影響や、使用の度合いにより部品が劣化し、故障したり、ときには安全性を損なって事故につながることもあります。）

このような症状はありませんか

- 映像や音がでない。
- 変なにおいがしたり、煙がでたりする。
- 内部に水や異物が入った。
- その他の異常や故障がある。

→ **ご使用中止**

このようなときは、故障や事故防止のためスイッチを切り、コンセントから電源プラグを抜き、必ずお買い上げの販売店にご連絡ください。

●ご購入の際は、購入年月日・販売店名など所定の事項を記入した保証書を必ずお受けとりください。●製造番号は、安全確保上重要なものです。お買い上げの際は、製品本体に製造番号が表示されているかお確かめください。

船井電機 製品情報サイトの「サポート」ページ

funai.jp/cs/

●製品の取り扱いに関するお役立ち情報が満載です。一度ご覧ください。それでも解決しない場合には、当社お客様ご相談窓口までお電話をお願いいたします。

お客様ご相談窓口のご案内

取り扱い・修理に関するご質問は、**お買い上げの販売店**へお問い合わせください。

●転居や贈答品など、お買い上げの販売店にご依頼できない場合

船井電機 お客様ご相談窓口

フリーコール **0120-055-271**

通話料無料

受付時間 9:00～18:00（年末年始を除く）

※時間帯によっては、お電話が混み合ってつながりにくいことがあります。あらかじめご了承ください。
※FAXをご利用の方はこちらまで FAX:06-6746-3374

■「オープン価格」の製品は、希望小売価格を定めておりません。価格については販売店にお問い合わせください。

■このカタログについてのお問い合わせは、お近くの販売店にご相談ください。もし、販売店でお分かりにならないときは、お客様ご相談窓口までお問い合わせください。

FUNAI

船井電機株式会社

本社／〒574-0013
大阪府大東市中垣内7丁目7番1号

このカタログの内容は
2021年9月現在のものです。
TV21090002

お買い求めは当店へ